

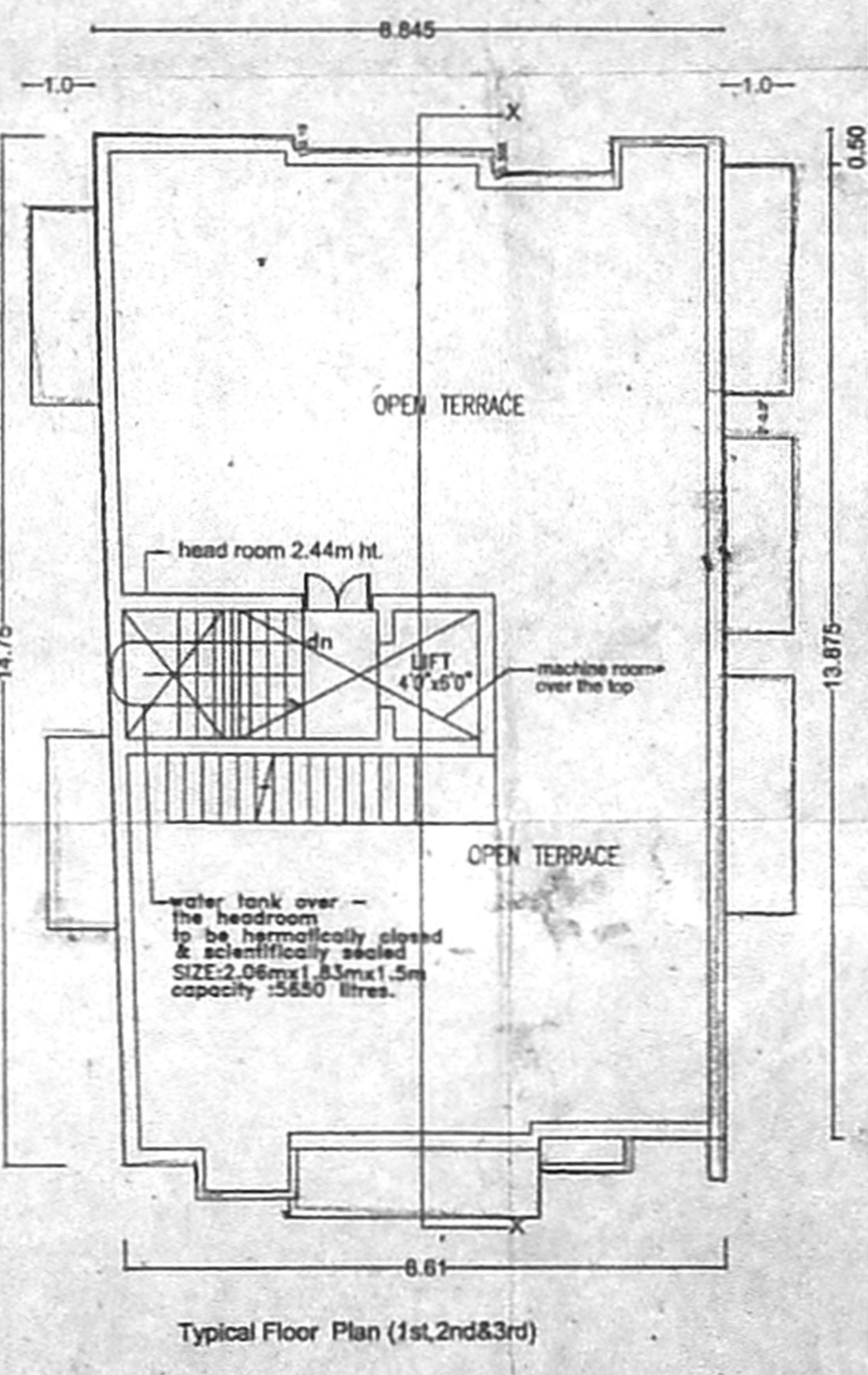

அலுவலகப் படி  
compound wall-Elevation

திட்ட வரைபட அனுமதி எண்  
B/SPE. Bldg. 15/2006  
ஒப்பளிக்கப்பட்டது  
இவ்வலுவலக கட்டிடப் பணியின்  
நகல் -1-2006ல் குறிப்பிடப்பட்ட இன்ஜினியர்  
வரையறைகளுக்கு உட்பட்டது  
முடிவு  
2-நடுப்பிளவு செயலாக்காக  
சென்னைப் பெருநகர் வாராங்கிட்டு குழுமம்  
சென்னை - 600-098.

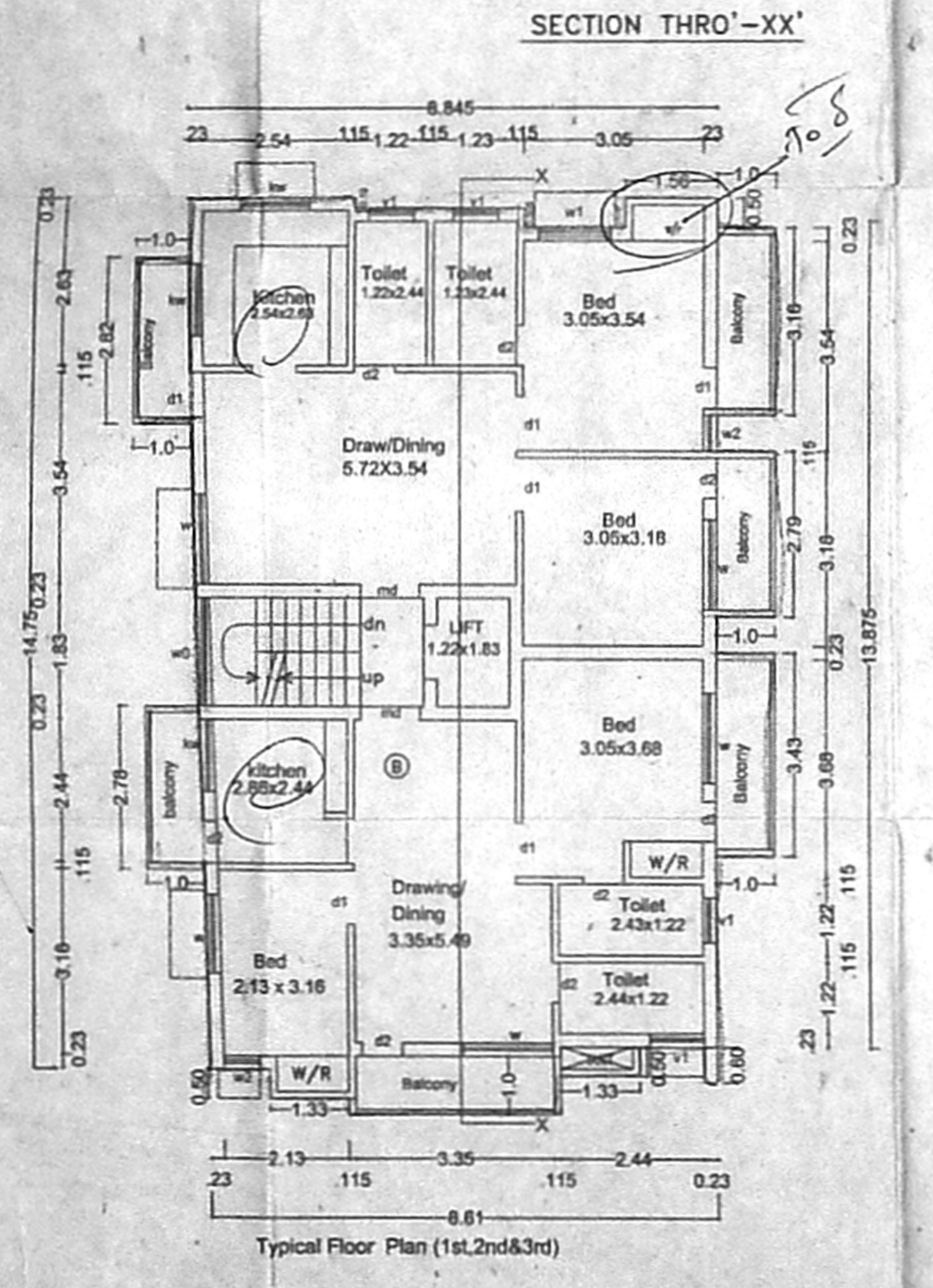
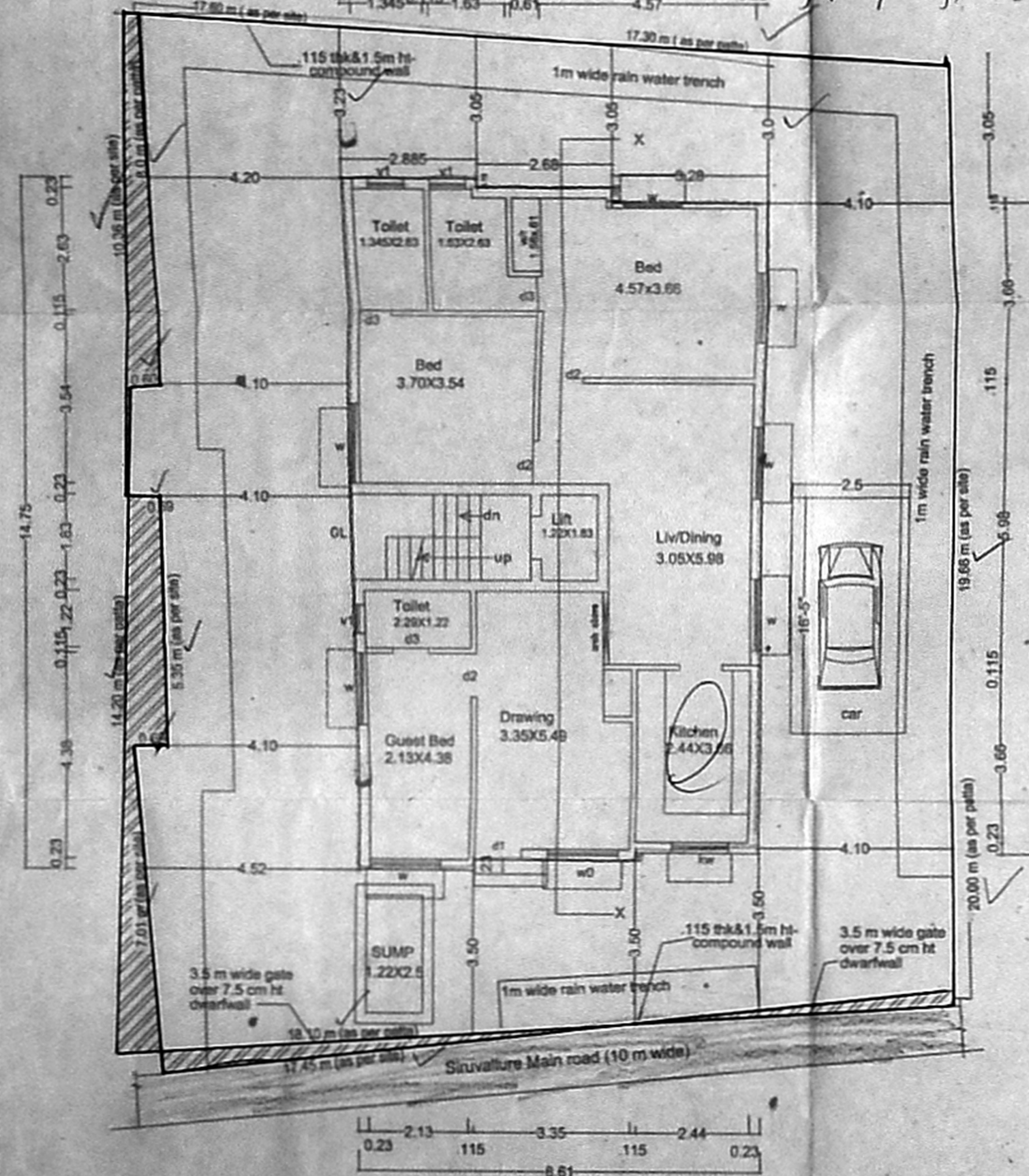
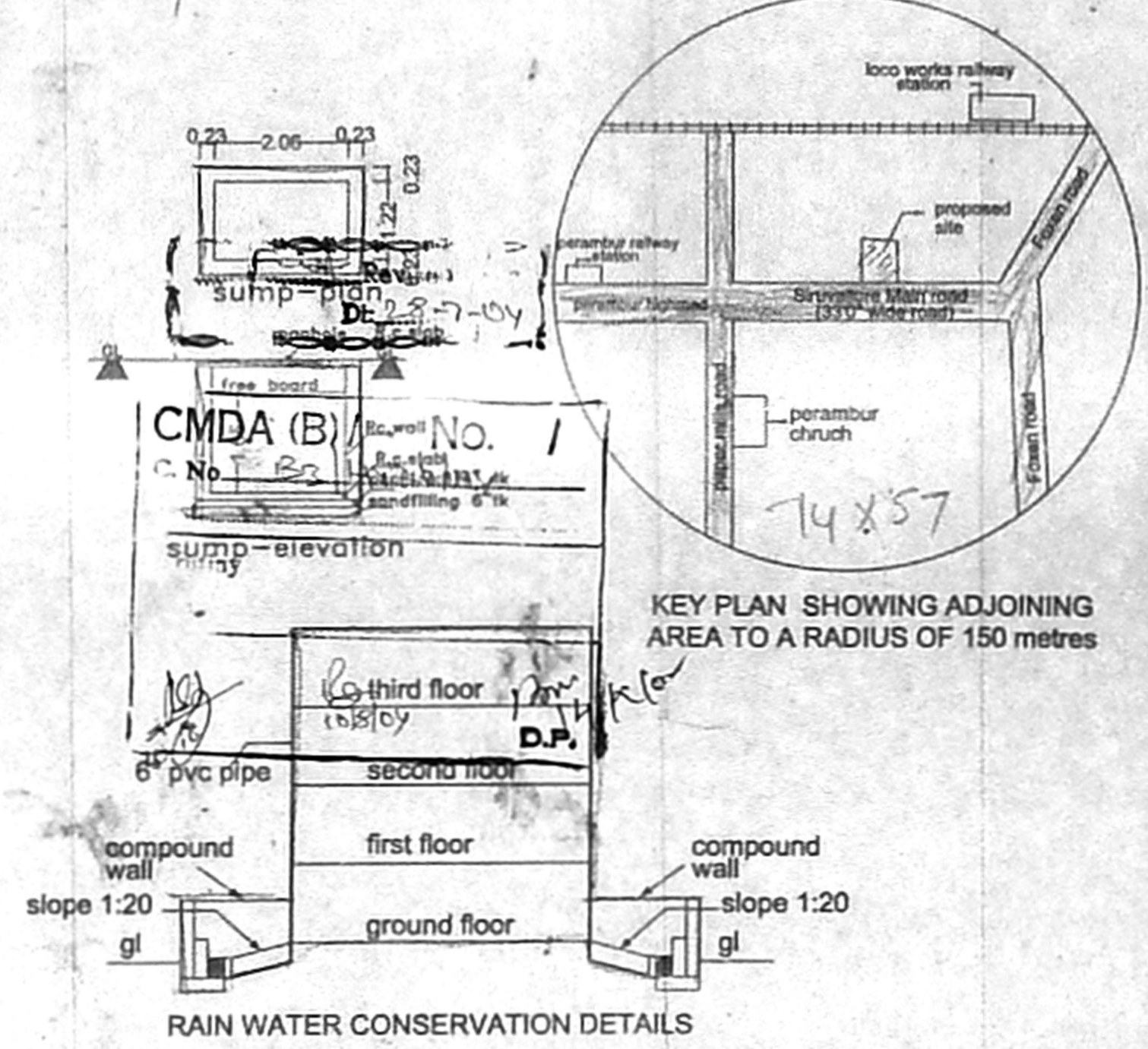
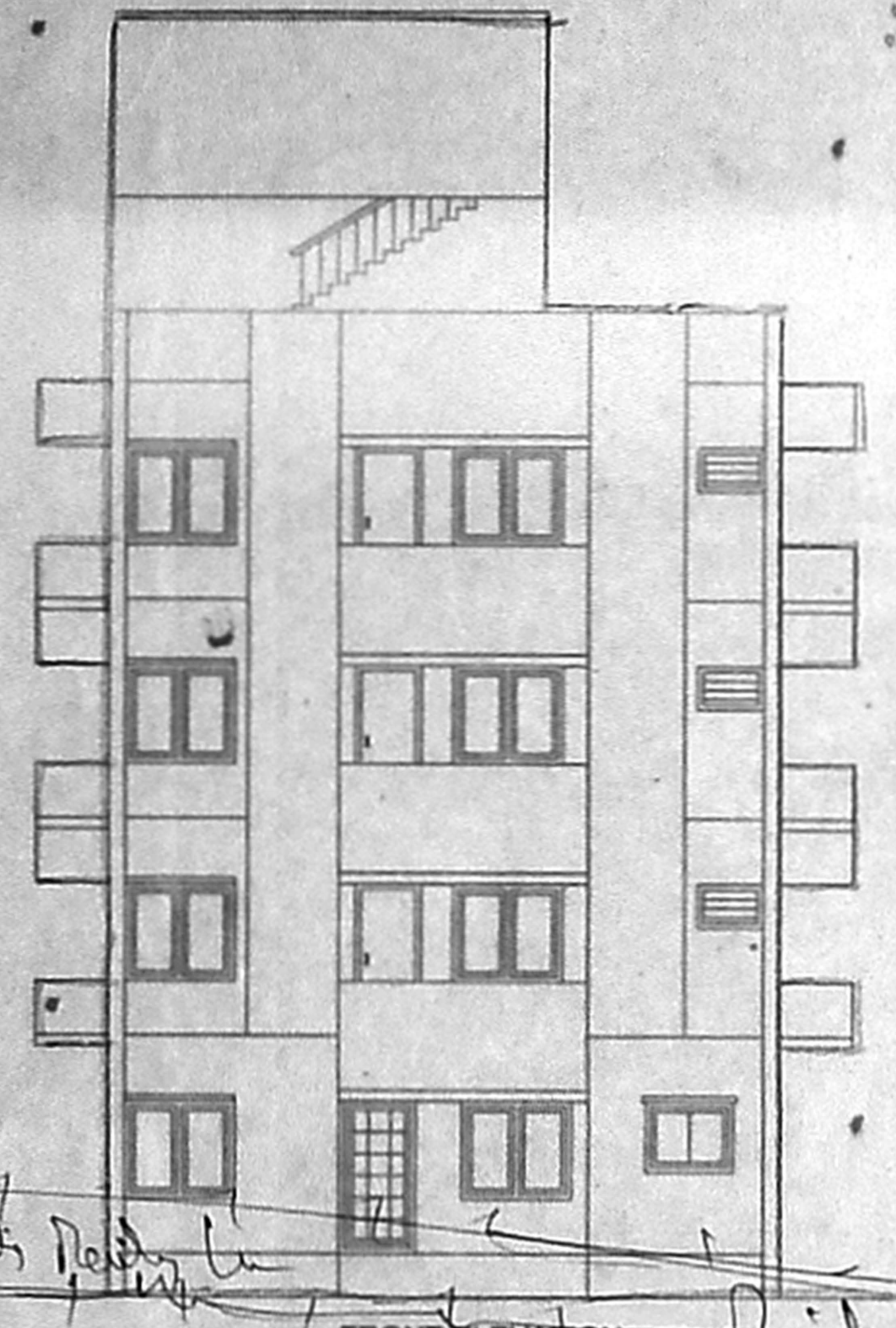
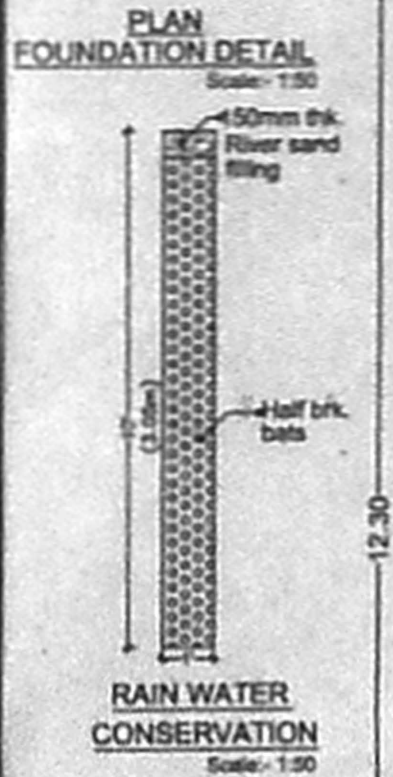
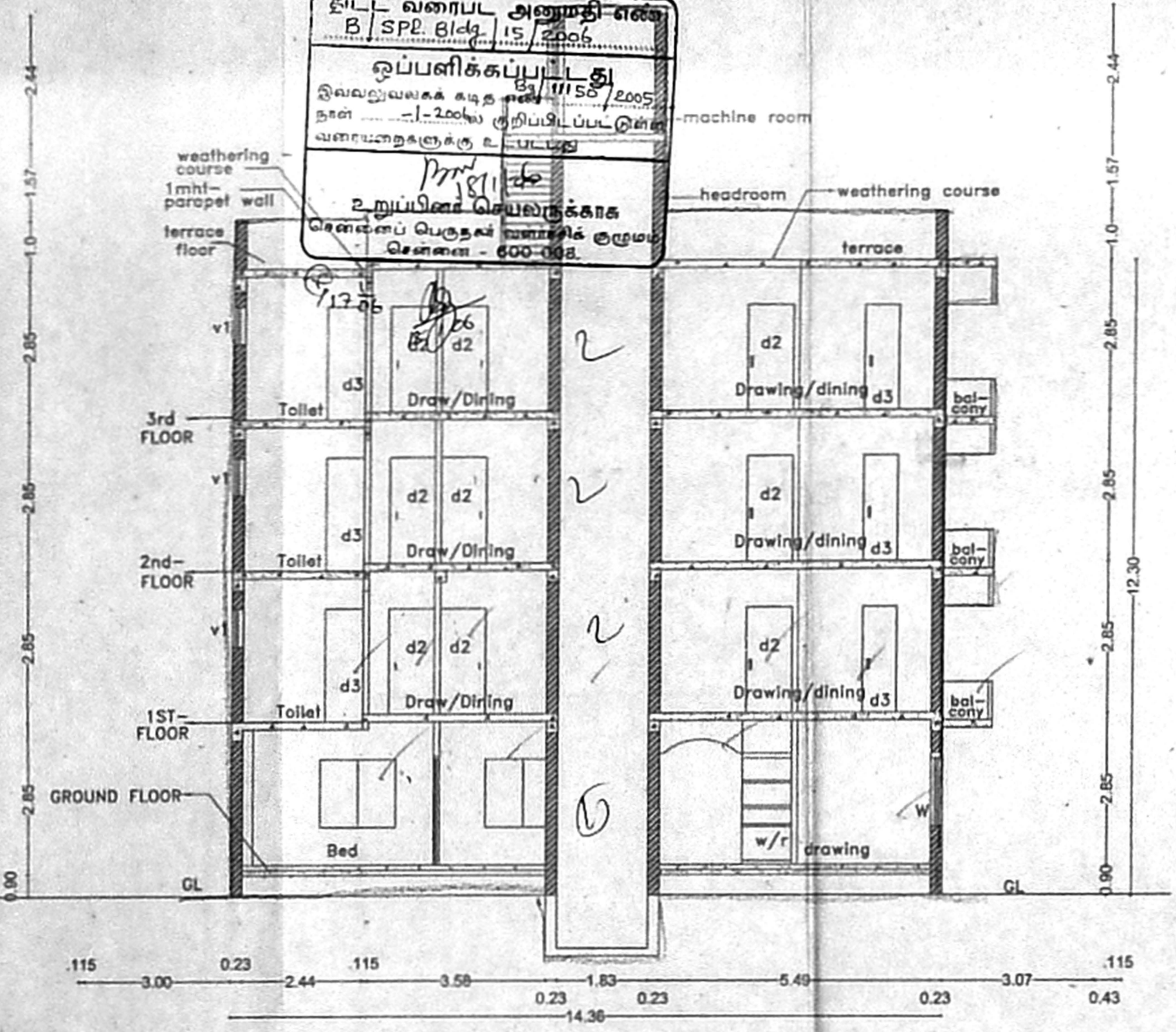

PLAN SHOWING THE PROPOSED RESIDENTIAL BUILDING AT T.S.No:49, BLOCK No:16, OLD NO:35, NEW NO:97, SIRUVALLURE MAIN ROAD, SIRUVALLURE VILLAGE, PERAMBUR-PURASAWALKAM - TALUK, CHENNAI.

AREA DETAILS:-		
	in sq'	in sqm
Plot area	4300	399.48
Ground floor	1365.95	126.90
1st floor	1581.24	146.90
2nd floor	1581.24	146.90
3rd floor	1581.24	146.90
Total built up area	6109.67	567.60
F.S.I.	1.42	
Plot coverage	36.77%	

Joinery schedule:-	
md main door	35 x 7 (1.07x2.1)
d1 door	33 x 7 (1x2.1)
d2 door	26 x 7 (78x2.1)
kw kitchen window	6x3 (1.83x0.91)
w0 window	6x4'8" (1.83x1.37)
w1 window	4x4'8" (1.22x1.37)
w2 window	2x4'8" (0.61x1.37)
v1 ventilator	27'x2 (78x0.61)

Color index:-	DATE
PROPOSED	
BOUNDARY	
ROAD	

owner	licensed surveyor
	Er. T. RAMAKRISHNAN B.E.(CIVIL), I.E. (Structures) Licensed Surveyor Class-1 No: 396 CORPORATION OF MADRAS BB, Mungambakkam Street MUNGAMBAKKAM, CHENNAI-34